

# Evaluation du Procureur fédéral Nicolas CRUCHET

Fonctionnaire fédéral. Ce Vaudois a été élu Procureur fédéral au printemps 2016.

«Travaille» au Ministère public de la Confédération, Antenne de Lausanne,

Route de Chavannes 31, Case postale, 1001 Lausanne

## **Adresse privée:**

Avenue des Mousquines 25, 1005 Lausanne

Tél. professionnel: 0041 58 484 33 00

Etat civil: inconnu. Cohabite avec Camilla MASSON, 1<sup>ère</sup> Procureure de l'Est vaudois.

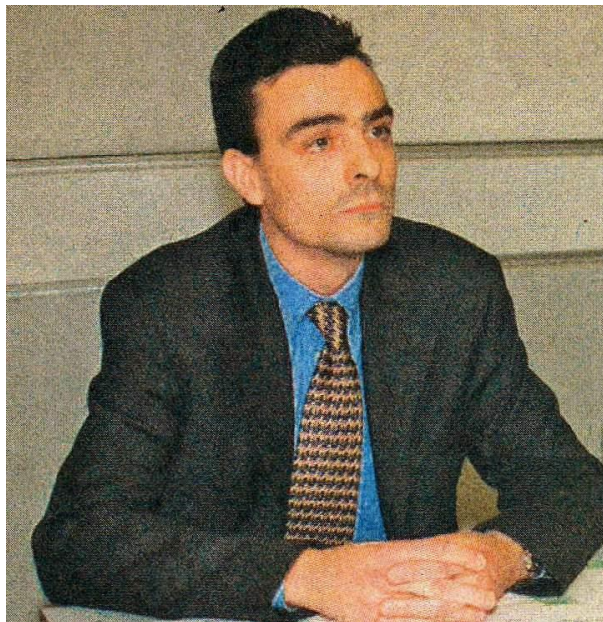

Nicolas CRUCHET

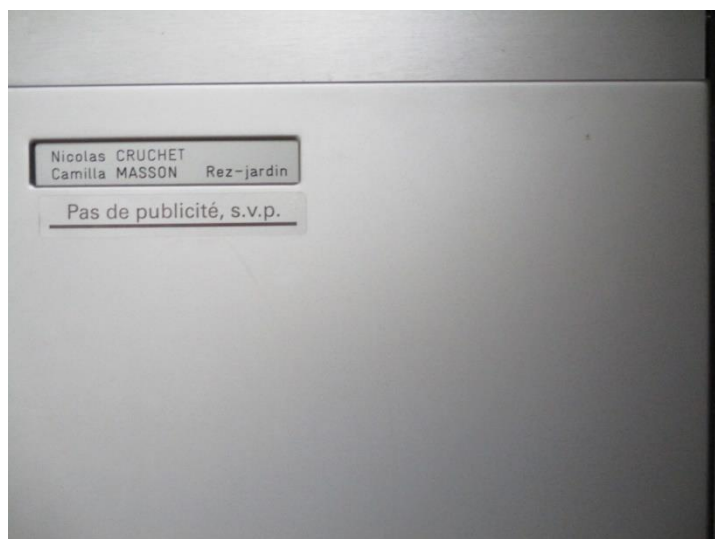

Selon l'inscription de la boîte aux lettres, cet individu cohabite avec Camilla Masson, procureure de l'Est vaudois

### **Vue de sa résidence:**



Immeuble locatif où habite CRUCHET avec sa concubine MASSON

## **Profil**

CRUCHET a été juge d'instruction cantonal vaudois dans les années 1990 déjà.

Lors de la réforme du système judiciaire de début 2011, il a été nommé Procureur au sein du Ministère public central VD.

Elu Procureur fédéral par les chambres fédérales au printemps 2016.

CRUCHET protège les fonctionnaires criminels. Il fait semblant d'instruire sérieusement, ordonnant par exemple des perquisitions domiciliaires pour y faire confisquer les évidences. Puis, CRUCHET se retourne finalement et par une pirouette rend des ordonnances de non-lieu.

A toléré des faux dans les titres dans le cadre d'un permis de construction illicite à Etoy.

### **Cinq victimes de la corruption de ce fonctionnaire malfaiteur:**

**Michel Burdet**

**Danielle Russell**

**Jean-Pierre Steulet**

**Werner Rathgeb**

**Michèle Herzog**

Voir dénonciation du 03.06.16:

[www.worldcorruption.info/index\\_htm\\_files/gu\\_2016-06-03\\_Lauber\\_f.pdf](http://www.worldcorruption.info/index_htm_files/gu_2016-06-03_Lauber_f.pdf)

### **Liste de références (observations récoltées depuis l'an 2000):**

**nombre de références négatives: 11**

**nombre de références positives: 0**

**CRUCHET est aujourd'hui un Magistrat clé du système couvrant la corruption en Suisse romande.**

**Evaluation des Hommes de Loi**

15.10.16/GU